

FACHADA LATERAL

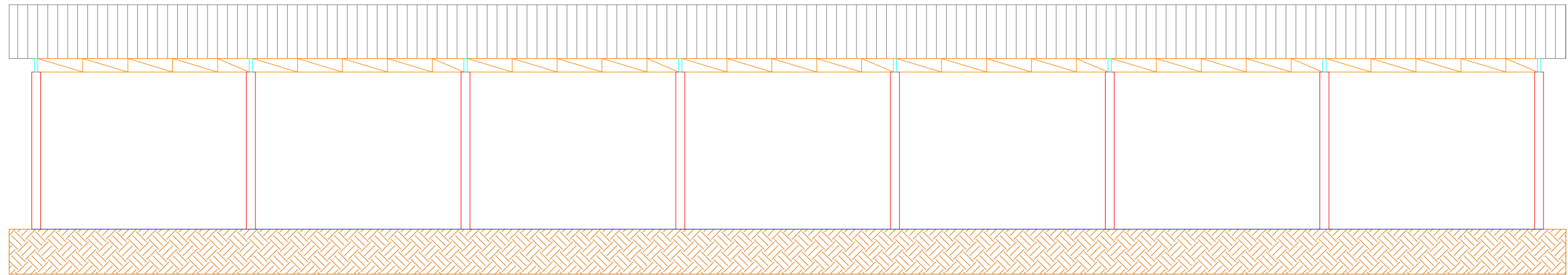

CORTE AA

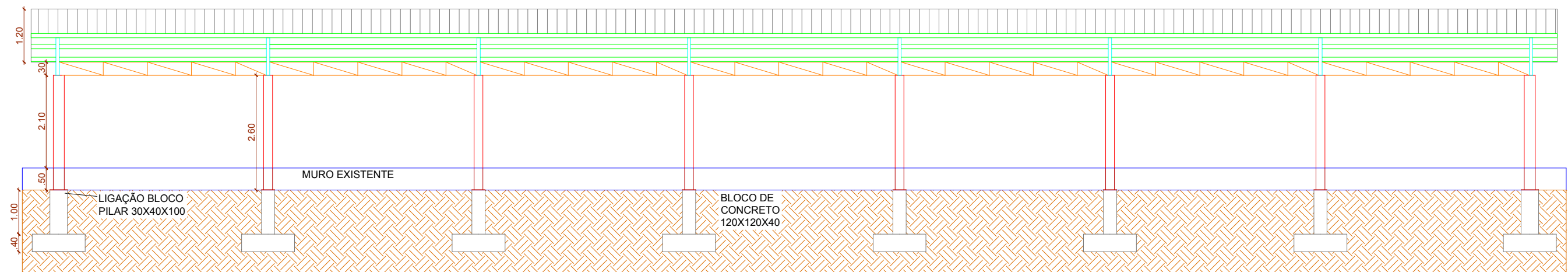

PROJETO: CRISTINA DALBOSCO GUAREZI
ENGENHEIRA CIVIL CREA/RS 097.707-D

PROJETO: ESCOLA JAIR DE MOURA CALIXTO

LOCAL: TRAVESSA MIGUEL DE PAULA PEREIRA.
NONOAI/RS.

ASSUNTO: FACHADA E CORTE PAVILHÃO 01

TIPO DE PROJETO: ARQUITETÔNICO

DATA: MARÇO/2022

ESCALA: S/ESC

NÚMERO:

02

FACHADA
FRONTAL
PAV 01

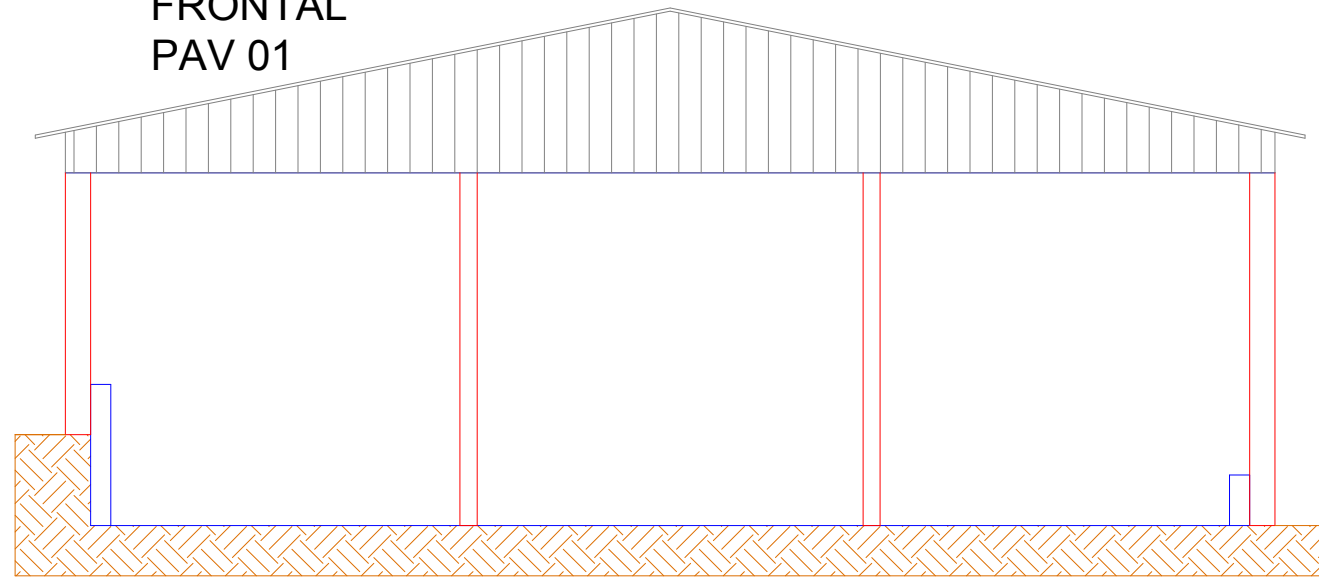

FACHADA
FRONTAL
PAV 02

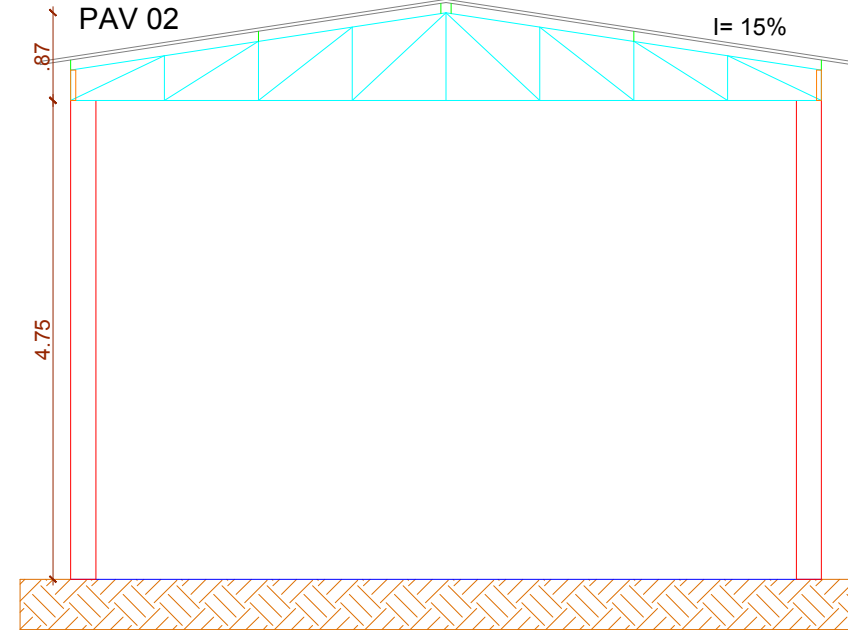

FACHADA
FRONTAL
PAV 03

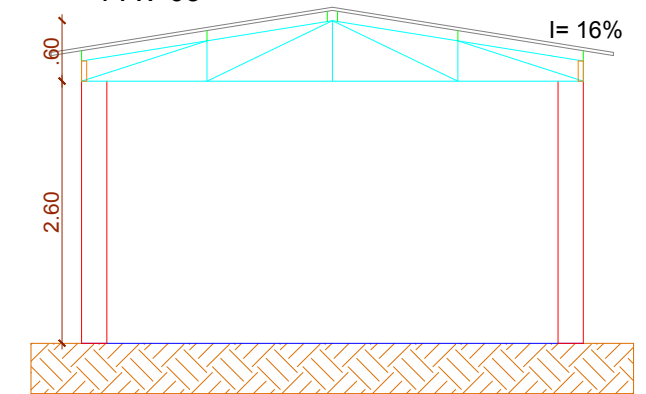

CORTE BB

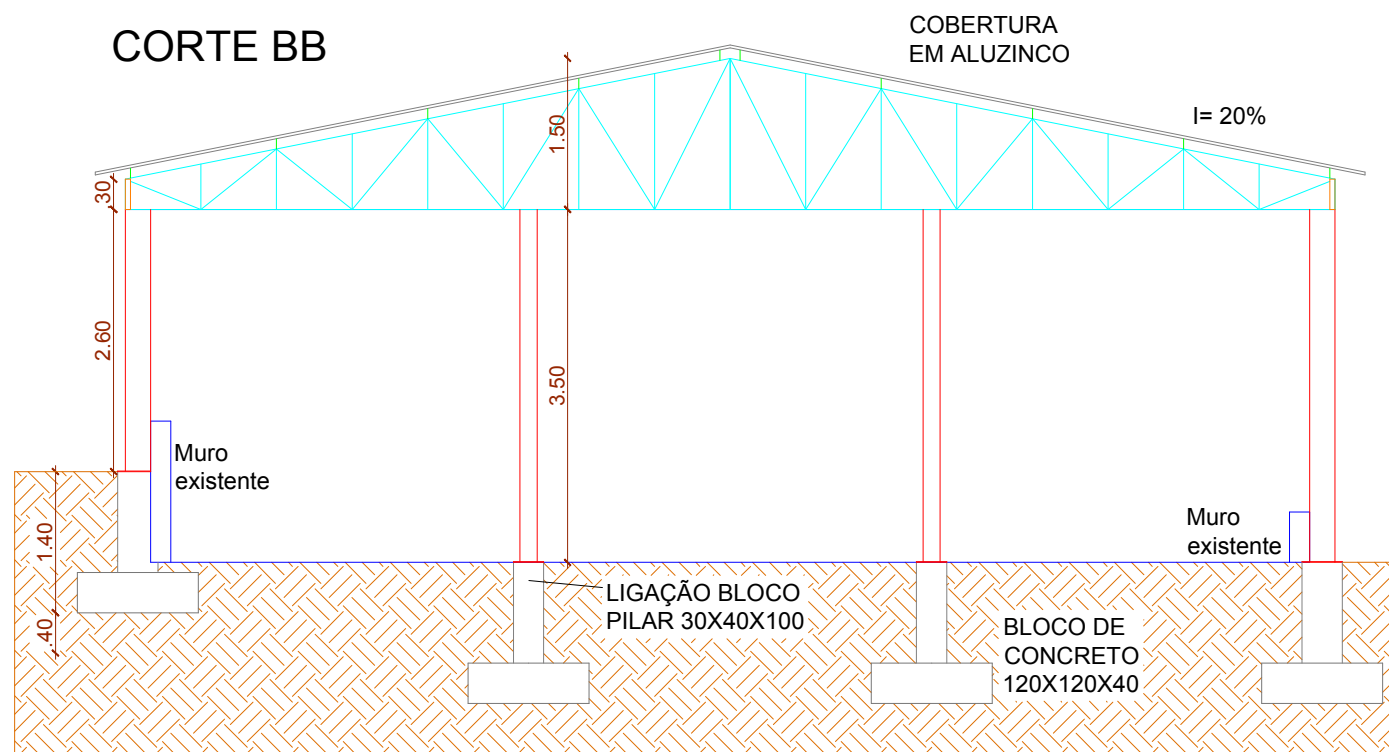

FACHADA
LATERAL

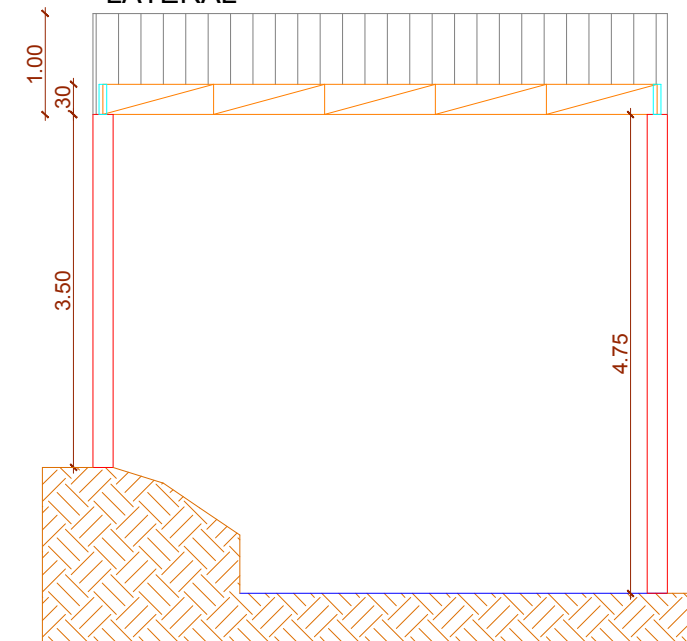

FACHADA
LATERAL

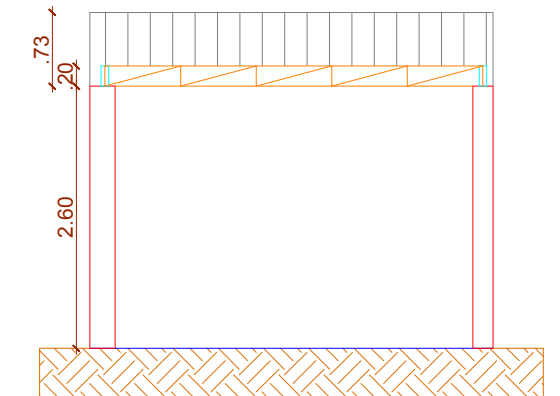

PROJETO: CRISTINA DALBOSCO GUAREZI
ENGENHEIRA CIVIL CREA/RS 097.707-D

PROJETO: ESCOLA JAIR DE MOURA CALIXTO

LOCAL: TRAVESSA MIGUEL DE PAULA PEREIRA,
NONOAI/RS.

ASSUNTO: FACHADA E CORTE

TIPO DE PROJETO: ARQUITETÔNICO

DATA: MARÇO/2022

ESCALA: S/ESC

NÚMERO:

03

PLANTA BAIXA
 A = 464,58 m²
 ESC = 1/100

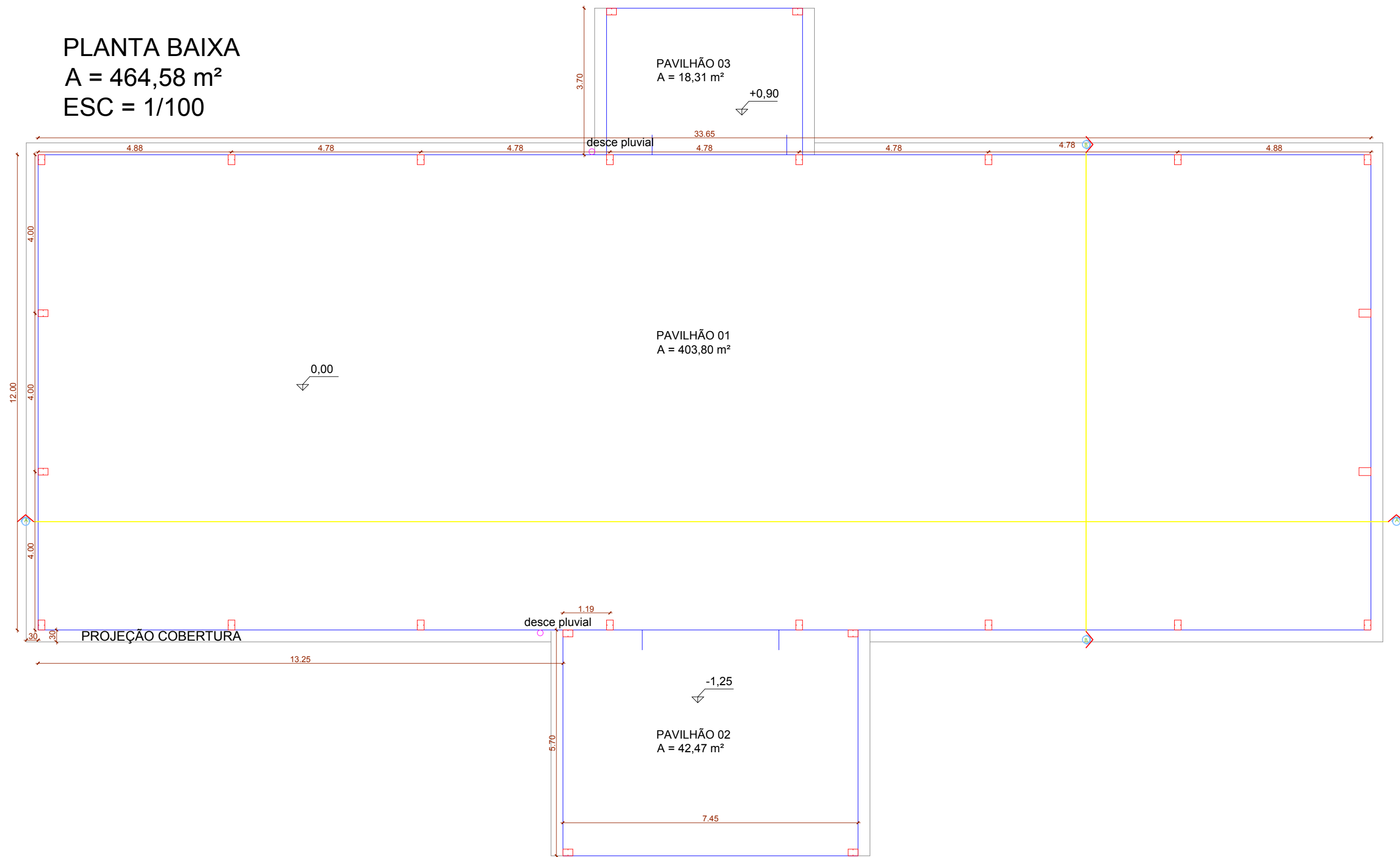

PROJETO: CRISTINA DALBOSCO GUAREZI
 ENGENHEIRA CIVIL CREA/RS 097.707-D

PROJETO: ESCOLA JAIR DE MOURA CALIXTO

LOCAL: TRAVESSA MIGUEL DE PAULA PEREIRA.
 NONOAI/RS.

ASSUNTO: PLANTA BAIXA

TIPO DE PROJETO: ARQUITETÔNICO

DATA: MARÇO/2022

ESCALA: S/ESC

NÚMERO:

01

PLANTA DE COBERTURA
ESC = 1/100

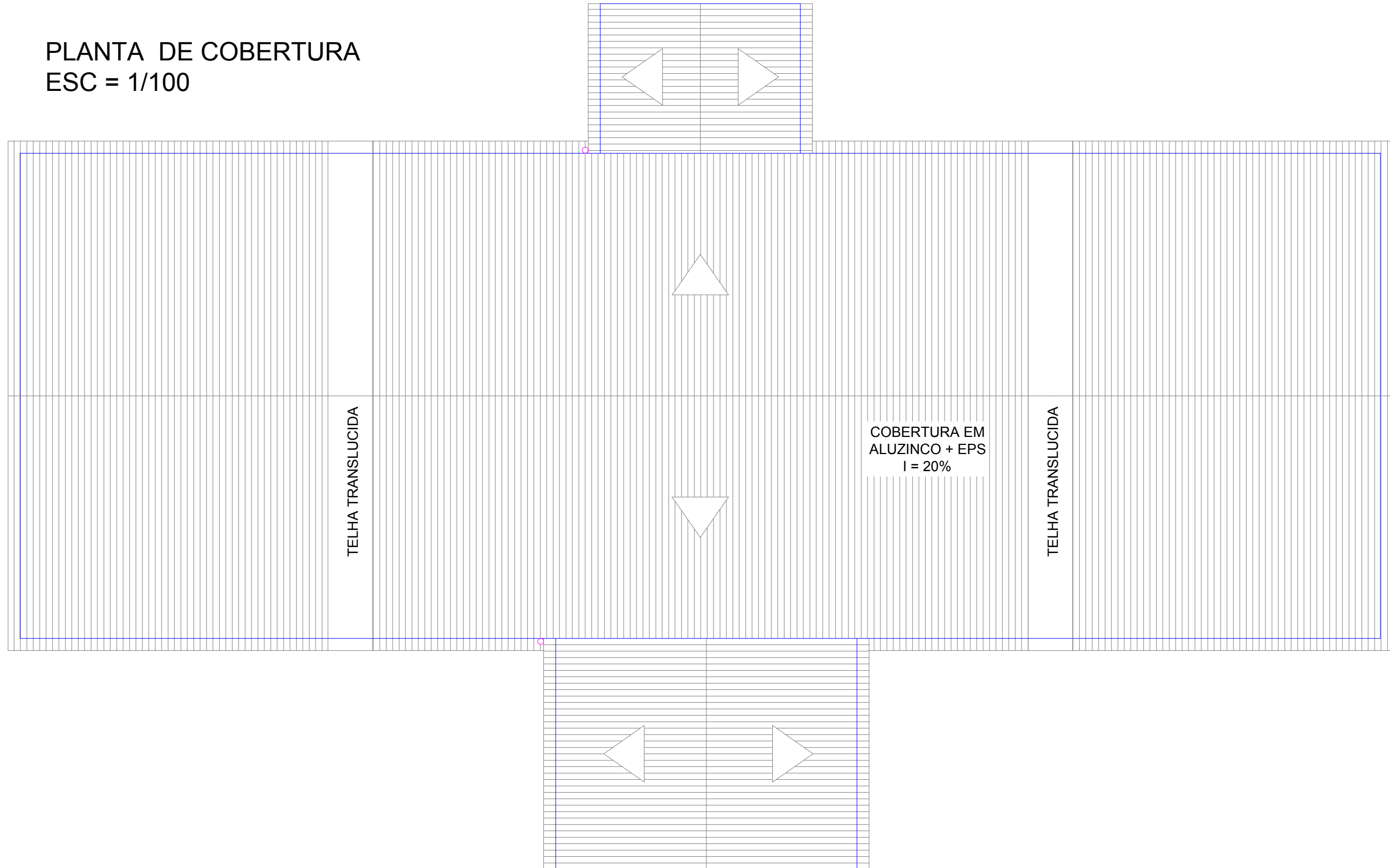

PROJETO: CRISTINA DALBOSCO GUAREZI
ENGENHEIRA CIVIL CREA/RS 097.707-D

PROJETO: ESCOLA JAIR DE MOURA CALIXTO

LOCAL: TRAVESSA MIGUEL DE PAULA PEREIRA,
NONOAI/RS.

ASSUNTO: PLANTA DE COBERTURA

TIPO DE PROJETO: ARQUITETÔNICO

DATA: MARÇO/2022

ESCALA: S/ESC

NÚMERO:

04